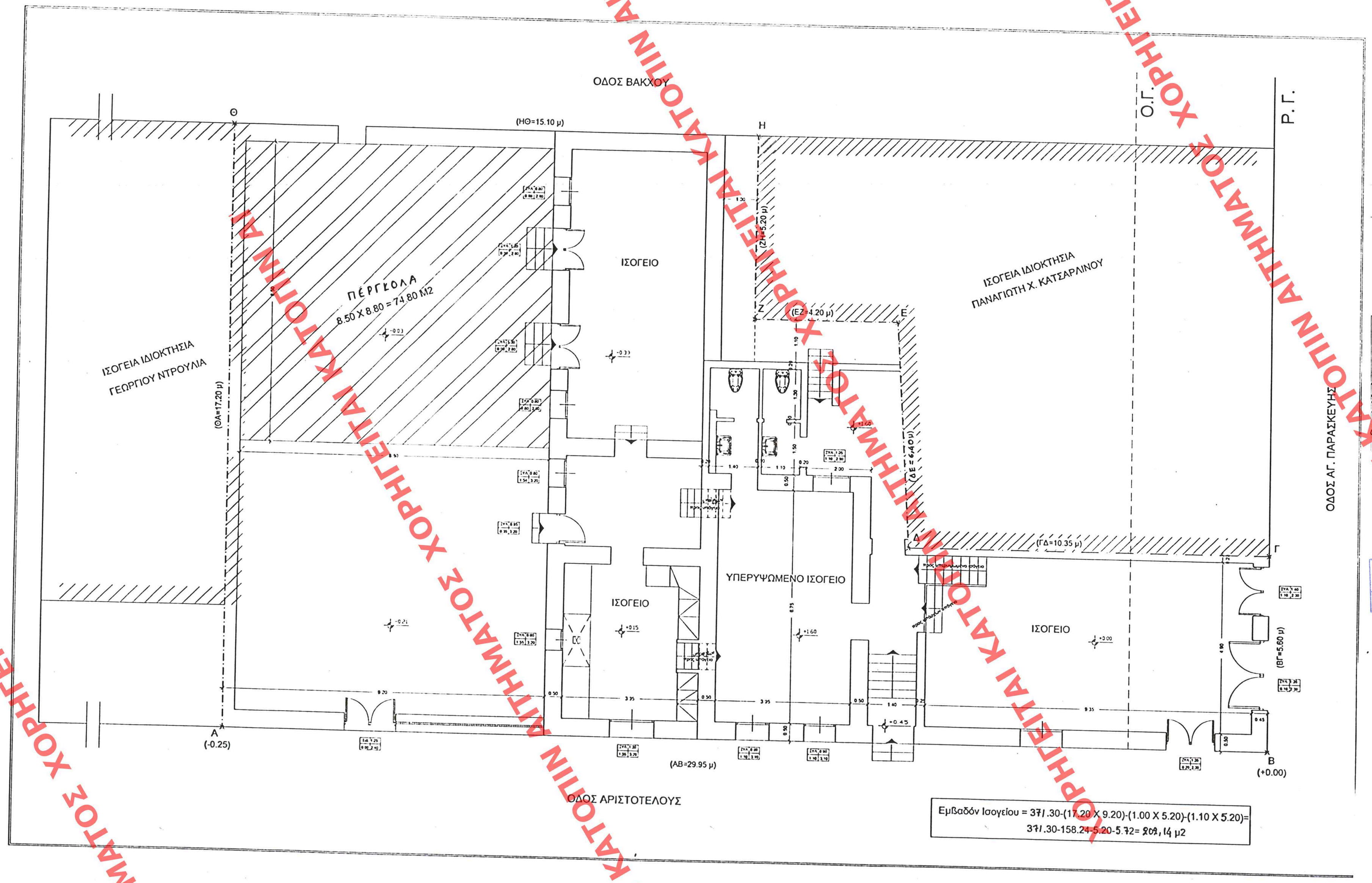

Εμβαδόν Ισογείου = 371.30-(17.20 X 9.20)-(1.00 X 5.20)-(1.10 X 5.20)=
371.30-158.24-5.20-5.72= 202,14 μ2

ΥΠΟΥΡΓΕΙΟ
ΠΕΡΙΒΑΛΛΟΝΤΟΣ ΧΩΡΟΤΑΞΙΑΣ & ΔΗΜ. ΕΡΓΩΝ

ΕΗΜΕΡΟΜΗΝΙΑ 11.8.10 ΕΝ ΑΘΗΝΑΙΣ 838 ΕΙΔΙΚΟ ΤΟΥ
Α' ΓΕΝΙΚΟΥ ΤΗΣ ΕΠΙΘΕΩΡΗΣΗΣ ΤΗΣ ΚΥΒΕΡΝΗΣΕΩΣ
ΤΗΣ 4 Αυγούστου 2005

ΥΠΟΥΡΓΕΙΟ
ΠΕΡΙΒΑΛΛΟΝΤΟΣ ΧΩΡΟΤΑΞΙΑΣ & ΔΗΜ. ΕΡΓΩΝ
ΣΥΝΟΔΕΥΕΙ ΤΗΝ ΥΠ' ΑΡΙΘΜ. Γ.30681/05 ΑΠΟΦΑΣΗ
ΠΕΡΙ: Καθορισμός ειδικών όρων & περιορισμών δόμησης εντός του οικ. Παρακαλούς & Αριστοτέλους 44-46, εντός του ρυθμιζόμενου εκτός σχεδίου του Δ. Ζαπαντείου (Ν. Αττικής) και ΟΤ. 87 & εντός αυτού υπάρχει διατηρητέο κτίριο που παραπροστάτευε με του υπ' αριθμ. 13314/3062/27.5.1999 Απόφαση (ΦΕΚ 498/Δ/1989).
Αθήνα 13 Ιουλίου 2005
Ο Δ/ντής
Α. Γιαννακόπουλος

Αρ. Φακ. 156 Ε/05
62.5

ΑΡΙΘ. ΣΧΕΔΙΟΥ Γενικός / Ειδικός
ΕΡΜΑΡΙΟΝ Θυρίς
ΕΓΓΡΑΦΩΝ Αριθ. Πρωτ. / Θυρίς

ΥΠΟΥΡΓΕΙΟ
ΠΕΡΙΒΑΛΛΟΝΤΟΣ
ΧΩΡΟΤΑΞΙΑΣ
ΚΑΙ ΔΗΜ. ΕΡΓΩΝ

Δ/ΝΣΗ «ΠΟΛΕΟΔ. ΣΧΕΔΙΑΣΜΟΥ
ΤΜΗΜΑ «ΠΑΡΑΔΟΣ. ΟΙΚΙΣΜΩΝ

ΘΕΣΗ: ΧΑΛΑΝΔΡΙ ΟΤ. 87
ΟΔ. ΑΓ. ΠΑΡΑΣΚΕΥΗΣ & ΑΡΙΣΤΟΤΕΛΟΥΣ
Α4-Α6

ΘΕΜΑ: Καθορισμός ειδικών όρων & περιορισμών δόμησης σε διατηρητέο κτίριο ΦΕΚ 498/94

ΚΑΙΜΑΚΑ 1:50

ΧΟΡΗΓΕΙΤΑΙ ΚΑΤΟΠΙΝ ΑΙΤΗΜΑΤΟΣ